

405500

ANEXA Nr.10*
Anexa nr.16 la regulament

PLAN DE AMPLASAMENT SI DELIMITARE A IMOBILULUI SCARA 1:500 -Intravilan- LOTUL 2

(IMOBIL INREGISTRAT IN PLANUL CADASTRAL
FARA LOCALIZARE CERTA DIN CAUZA LIPSEI PLANULUI PARCELAR)

256386	Nr cadastral al terenului	Suprafata masurata a imobilului (m.p.)	Adresa imobilului
		350 m.p.	Jud. Dolj, Intravilan, Loc. Simnicu de Jos, Tarlaua 133, Parcelele 22, 22/1, 23
	Cartea funciara	UNITATE ADMINISTRATIV TERITORIALA (UAT): CRAIOVA	

SITUATIA EXISTENTA
INDICATORI URBANISTICI:
S teren = 350,00 mp
Sc = 0,00 mp
Sd = 0,00 mp
P.O.T. = 0,00 %
C.U.T. = 0,00

SITUATIA PROPUSA
INDICATORI URBANISTICI:
S teren = 350,00 mp
Sc = 87,60 mp
Sd = 175,95 mp
P.O.T. = 25,02 %
C.U.T. = 0,50

Nr. Parcela	X [m]	Y [m]
1	318049.795	405530.444
2	318033.792	405530.291
3	318034.072	405508.330
4	318050.076	405508.674



- LEGENDA:**
- Limita proprietate
 - Imobil Sp+P propus
 - Imprejmuire propusa L=36,57 m
 - Bazin etans vidanjabil propus
 - Put forat propus
 - Alee pietoniate S = 85 mp
 - Alee auto - 2 locuri parcare S = 40 mp
 - Spatii verzi S = 100 mp
 - Platforma gunoi colectare selectiva
 - ▲ Anexe pietonale

A) Date referitoare la teren

Nr. parcela	Categoria de folosinta	Suprafata (m.p.)	Mentiuni
1	A	350	Terenul este partial imprejmuit; Limita conventioa beton pe latara de est si sud, limita conventio
Total		350	

Suprafata totala masurata a imobilului = 350 mp



Executant **NICOLAE SPATARU**
Certificat de autorizare
Seria RO DJ-F Nr. 0028/2019
Categoria B

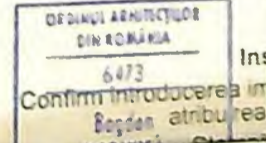

Ins. Confirma introducerea in Bogdan atribuirea

Proiect nr.:
13/2024
Faza:
D.T.A.C.
Planus nr.:
A02

150

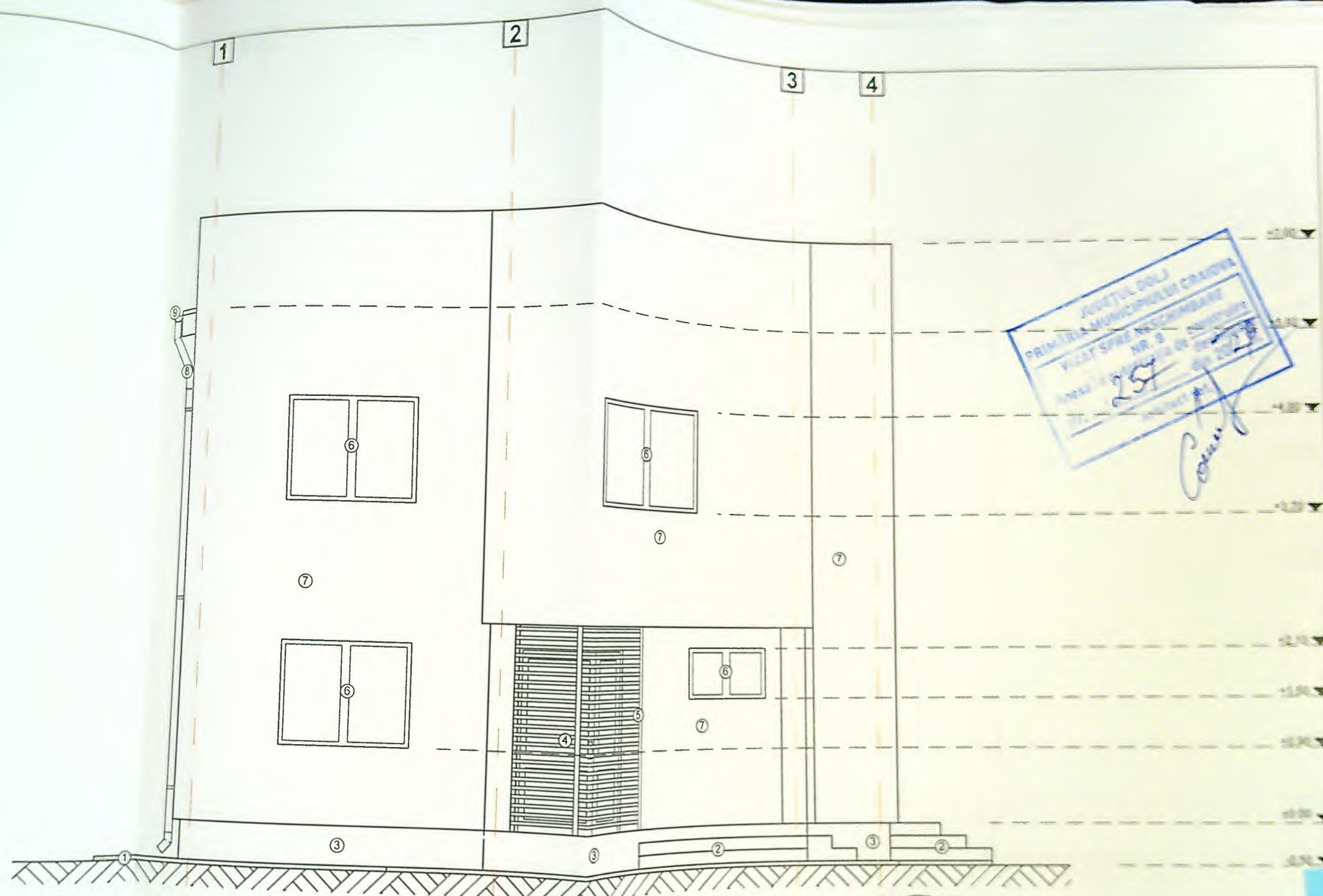

JUDEȚUL DOLJ
 PRIMĂRIA MUNICIPIULUI CRAIOVA
 VILAY SPRE NEACȘIMBARE
 NR. 3
 257
 19/2024
Coșciuc

MARINICA
 O. BOGDAN
 MIHA
 2014

SOCIETATEA
 CADAXA
 PROIECT
 S.R.L.

Clasa de importanță - IV
 Categoria D - importanță redusă
 19/2024

Le
 Tr
 Sc
 So
 Us
 Rit
 Fe
 Ter
 Bui
 Jg
 Inv
 Par

REZUMARE
 ESTI. BAZIN
 UT FORAT
 DOLJ

Faza: D.T.A.C.

Planșa nr.: A08

156

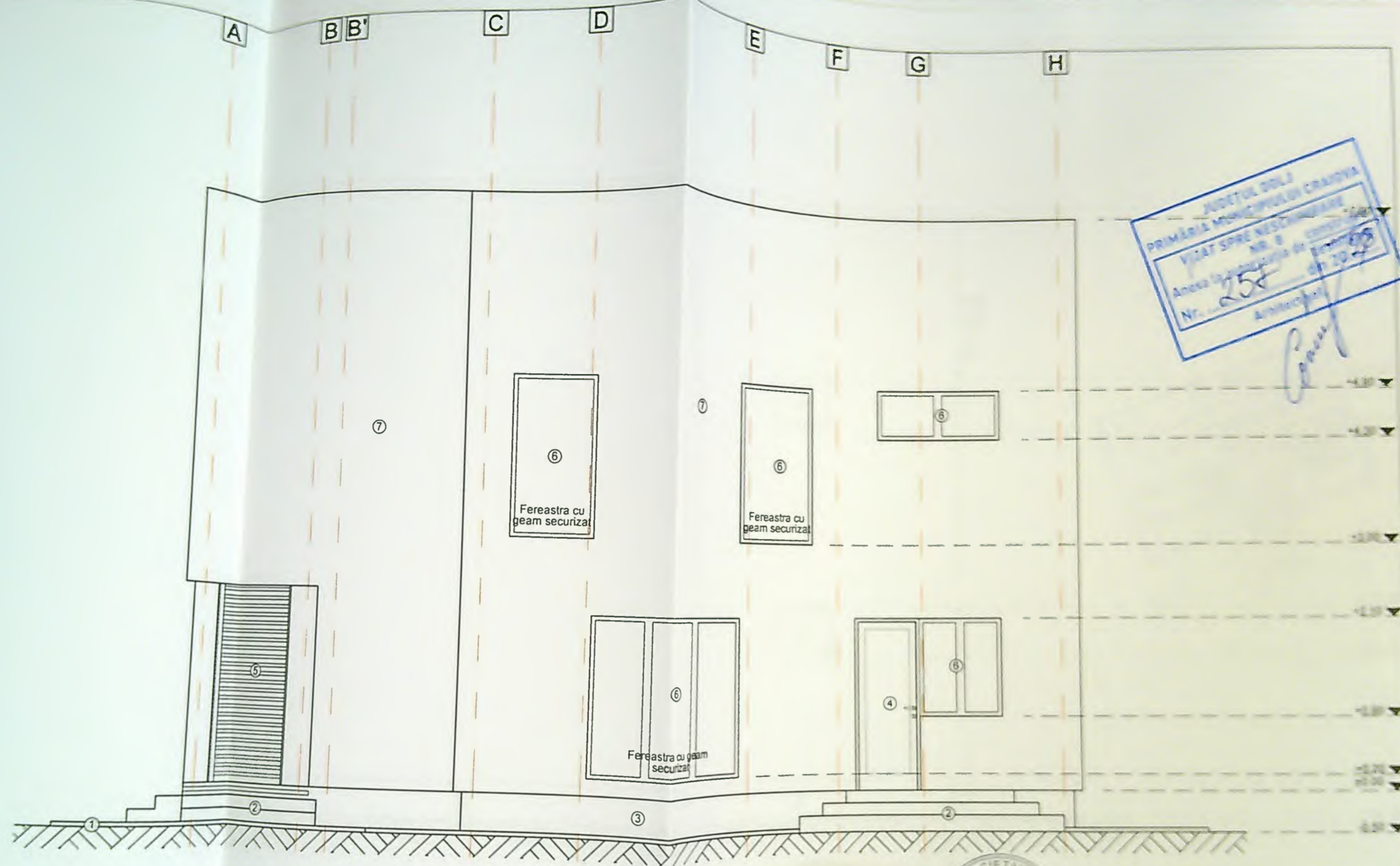

- Legenda:**
- ① Trotuar perimetral
 - ② Scara acces
 - ③ Soclu
 - ④ Usa PVC
 - ⑤ Rifaj metalic
 - ⑥ Fereastră PVC
 - ⑦ Tencuiala decorativa
 - ⑧ Burlan tabla
 - ⑨ Jgheab tabla
 - ⑩ Invelitoare tabla tip tq
 - ⑪ Parazapada tabla



Clasa de importanta - IV

13/2024

D.T.A.C.

157

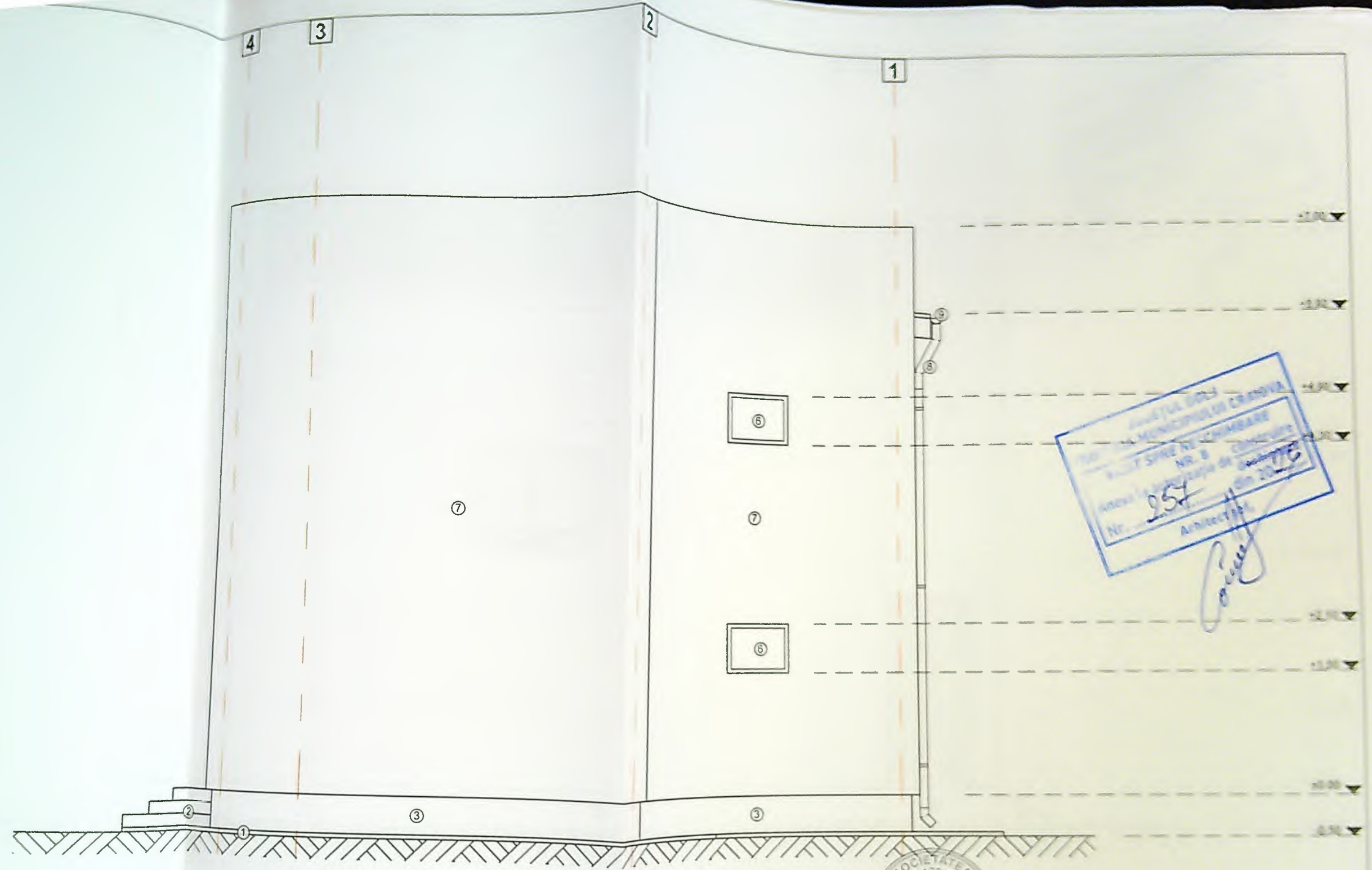

ANEXUL 2004
 LA MONUMENTUL CRISTOVA
 NR. 8
 ANEXA 1 - PLANUL DE CONSTRUCIE
 Nr. 257
 Architect
[Signature]

SOCIETATEA
 1611782019
 MARINCA
 G. D. DAN
 IMBIA
 S.R.L.
 4993867
 CRASOVA - DOLJ

SOCIETATEA
 1611782019
 CADAXA
 PROJECT
 S.R.L.
 4993867
 CRASOVA - DOLJ

Clasa de importanta - IV
 Categoria D - importanta redusa

- Legenda:**
- ① Trotuar perimetra
 - ② Scara acces
 - ③ Soclu
 - ④ Usa PVC
 - ⑤ Riflaz metalic
 - ⑥ Fereastră PVC
 - ⑦ Tencuiala decorat
 - ⑧ Burlan tabla
 - ⑨ Jgheab tabla
 - ⑩ Inveltoare tabla
 - ⑪ Parazapada tabla

Planșă nr. A10
 158

JUDEȚUL DOLOJ
 PRIMĂRIA MUNICIPIULUI CRAIOVA
 VIZAT SPRE REȘCHIMBARE
 NR. 8
 Anexa la proiectul de construcție
 Nr. 257 din 13/03/2024
 [Signature]

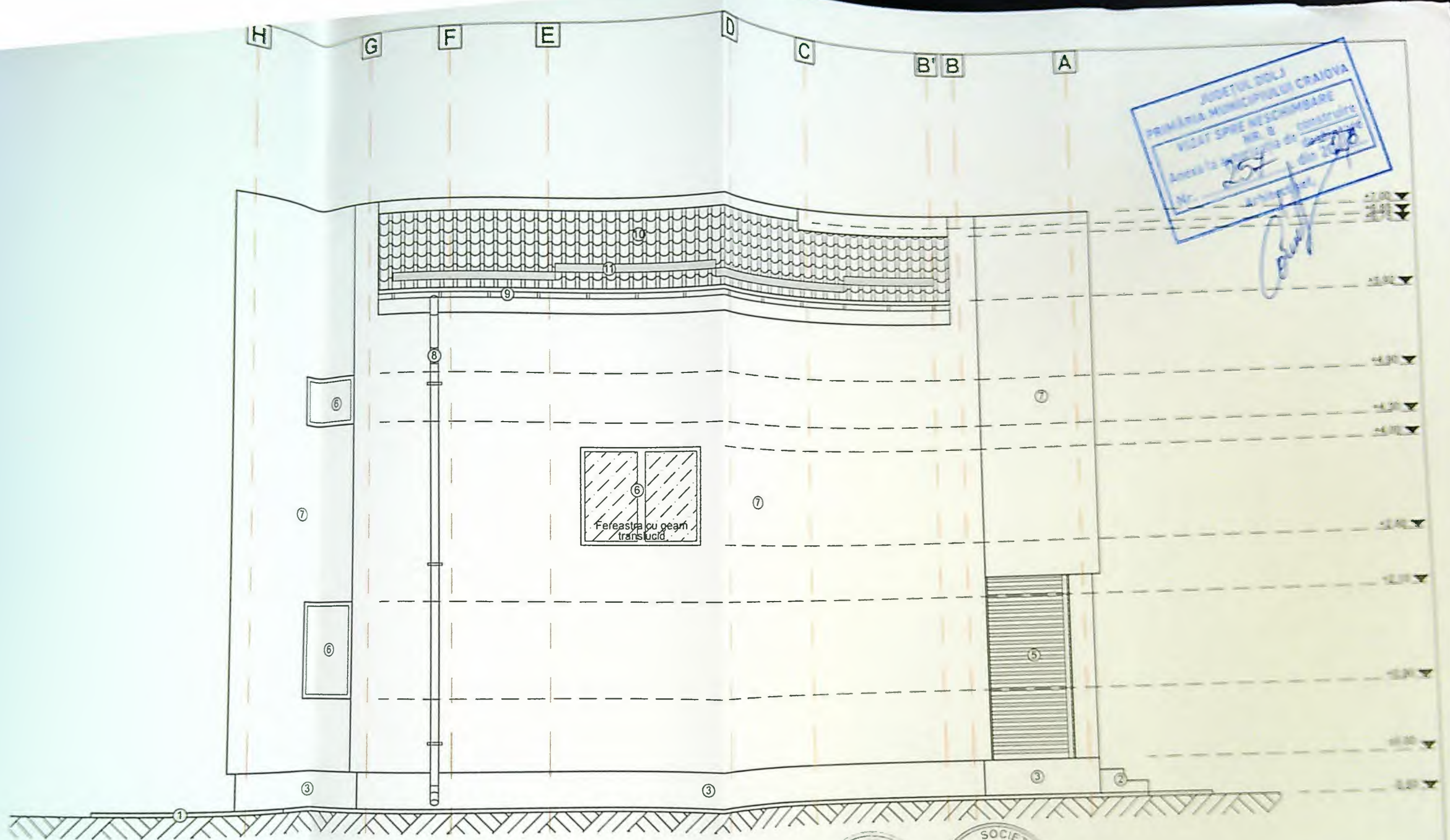

MARINICA
 G. D. BOGDAN
 S.R.L.
 SOCIETATEA
 CADAXA
 PROIECT
 S.R.L.

Clasa de importanță - IV
 Categorie D - importanță redusă

- Legenda:**
- 1 Trotuar perimetral
 - 2 Scara acces
 - 3 Soclu
 - 4 Usa PVC
 - 5 Rîfaj metalic
 - 6 Fereastră PVC
 - 7 Tencuială decorativă
 - 8 Burlan tablă
 - 9 Jgheab tablă
 - 10 Înveliș tablă țigă
 - 11 Parazapada tablă

AL. V. V. V.
 1473
 Proiect nr.
 13/2024
 Data
 N DTAC
 Planșă nr.
 A11
 159

160
 161
 162